

SECTION I
Part A – Identification details

(1)(a) Species: / Espèce	(4) Unique Life Number: (15 digits): Numéro unique d'identification valable à vie (15 chiffres)
(1)(b) Sex: / Sexe	
(2)(a) Date of birth: / Date de naissance	(5) Transponder code (where available): Code du transpondeur (si disponible)
(2)(b) Country of birth: / Pays de naissance	
(3) Description / Signalement	Reading system (if not ISO 11784): Système de lecture (si différent de ISO 11784) Bar-Code (optional): Code-barres (optionnel)
(3)(a) Colour: / Robe	
(3)(b) Head: / Tête	(6) Alternative method of identity verification (if applicable): Méthode alternative de vérification d'identité (si applicable)
(3)(c) Foreleg L: / Ant. G	
(3)(d) Foreleg R: / Ant. D	(7) Information on any other appropriate method providing guarantees to verify the identity of the animal (blood group/DNA code) (optional): Informations sur toute autre méthode appropriée donnant des garanties pour vérifier l'identité de l'animal (groupe sanguin/code ADN) (optionnel)
(3)(e) Hindleg L: / Post G	
(3)(f) Hindleg R: / Post D	(8) Name and address of person to whom document is issued: Nom et adresse du destinataire du document
(3)(g) Body: / Corps	
(3)(h) Markings: / Marques	
(9) Date: / Date	(11) Signature of qualified person (name in capital letters): Signature de la personne qualifiée (nom en lettres capitales)
(10) Place: / Lieu	
Stamp of issuing body or competent authority: Cachet de l'organisme émetteur ou de l'autorité compétente	

SECTION I

Part B – Outline Diagram
Partie B – Signalement graphique

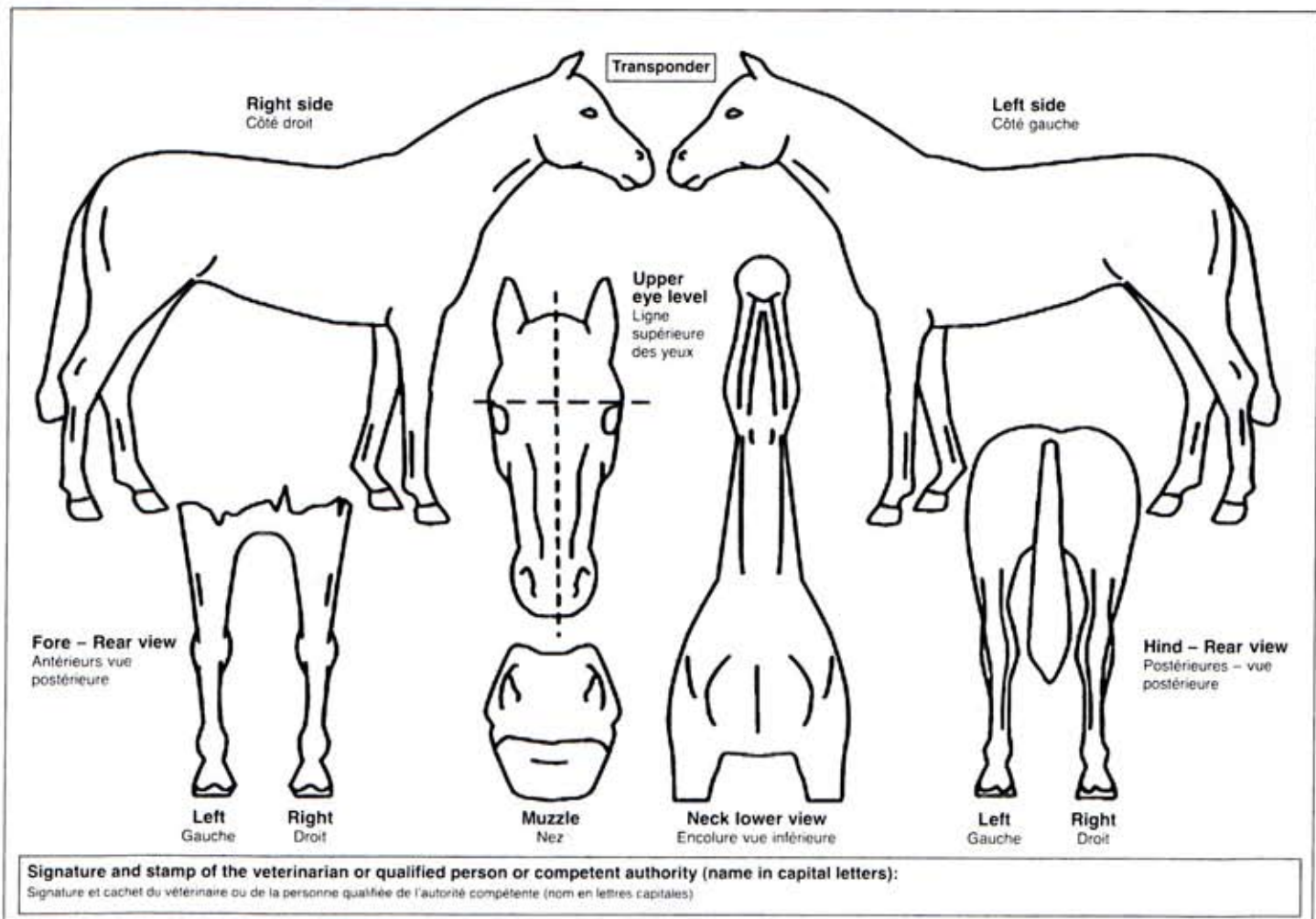

Signature and stamp of the veterinarian or qualified person or competent authority (name in capital letters):
Signature et cachet du vétérinaire ou de la personne qualifiée de l'autorité compétente (nom en lettres capitales)